LUDWIGSBURGER KREISZEITUNG Nr. 104 - 07.05.1993 S. 7

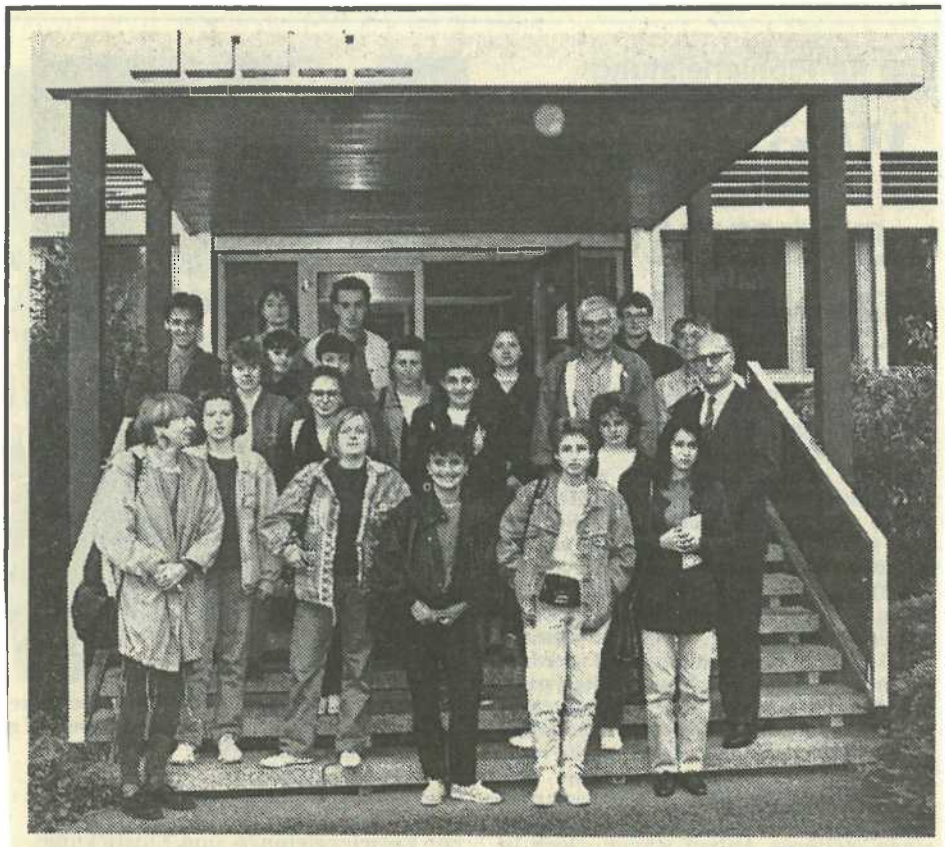

IHK informiert französische Studenten aus Montbéliard

Eine Gruppe von Studenten der Université de Franche-Comté in Montbéliard, die sich zur Zeit an der Pädagogischen Hochschule aufhält, besuchte die Industrie- und Handelskammer zu einem Informationsgespräch. Die französischen Gäste des Studiengangs „Angewandte Fremdsprachen" wurden von Geschäftsführer Striffler über das deutsche Kammerwesen sowie die Wirtschaftsstruktur im Kreis Ludwigsburg unterrichtet. Themenschwerpunkte der Diskussion waren die bilateralen Beziehungen mit Frankreich sowie das duale Ausbildungssystem in Deutschland.

Bild: LKZ-Zeller