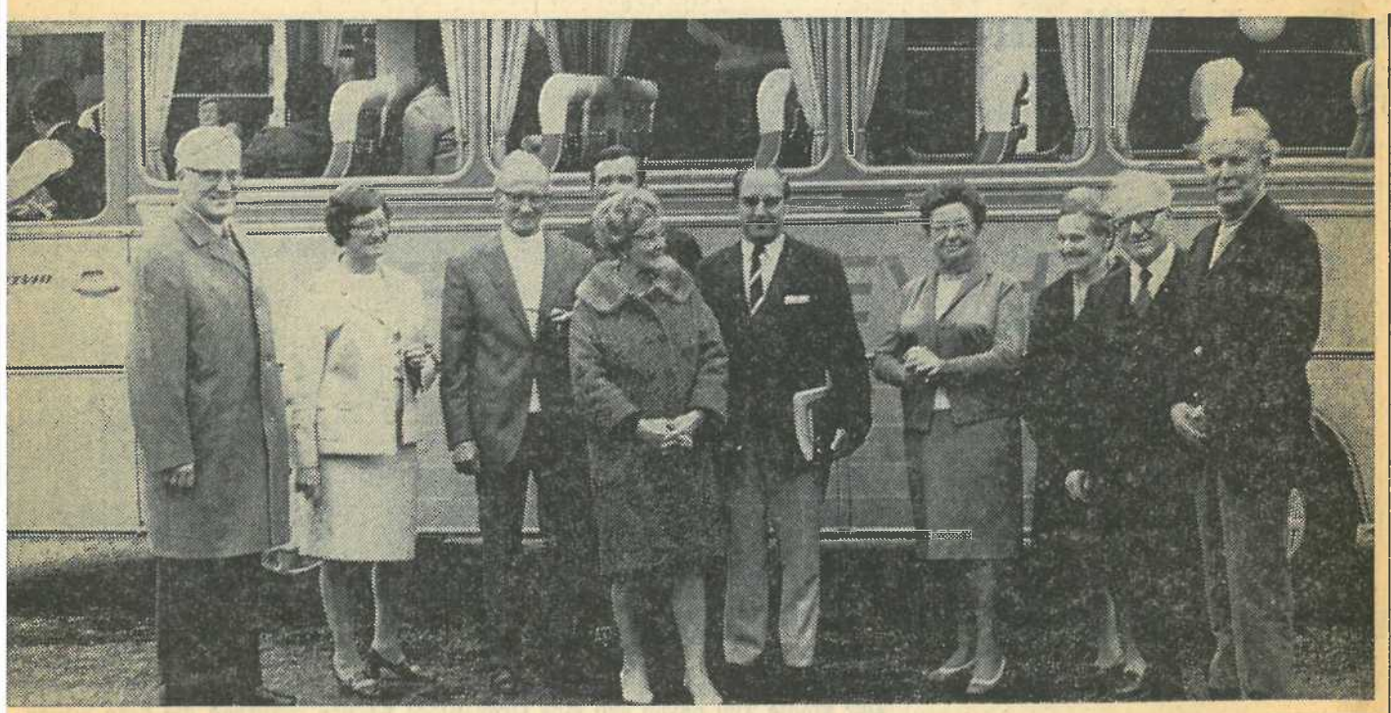

Besuch der Partnerstadt

Gestern ist eine Delegation nach Montbéliard gefahren

-sim- Gestern ist eine Delegation aus Ludwigsburg in die französische Partnerstadt Montbéliard gefahren. Es ist der fällige Besuch bei den französischen Freunden. Unter der Führung von Oberbürgermeister Dr. Ulshöfer werden die Mitglieder der drei im Gemeinderat vertretenen Fraktionen mit ihren französischen Kollegen zusammentreffen.

Gestern waren keine offiziellen Reden im Programm vorgesehen, denn die Busfahrt wird die deutsche Delegation erschöpft haben. Die Ankunft war gegen 19 Uhr geplant. Die Ludwigsburger wohnen im Hotel Bristol.

Heute werden die Ludwigsburger die Partnerstadt kennenlernen – so weit das nicht schon bei vorhergehenden Besuchen geschehen ist. Besichtigt werden das Schloß, das Museum und die Hallen. Nach dem gemeinsamen Mittagessen verbleibt eine Stunde für Einkäufe. Anschließend werden Deutschlehrer die Gäste in kleinen Gruppen durch die Stadt führen. Gegen 18 Uhr ist der offizielle Empfang der Delegation im Rathaus. Hierbei werden auch die Gastgeschenke ausgetauscht. Gegen 20 Uhr beginnt das Bankett mit dem Gesamtgemeinderat und den Ehrengästen.

Am Sonntag soll bei schönem Wetter das Schloß Belvoir besucht werden. Allerdings sieht der Wetterbericht für die Fahrtteilnehmer nicht sehr günstig aus. So werden sie sicher in Montbéliard an einem Ausweichprogramm teilnehmen, das die Gastgeber schon vorbereitet haben. Die Abfahrt ist gegen 16 Uhr vorgesehen. Die Reisegruppe wird gegen 21 Uhr in Ludwigsburg wieder erwartet.

Unser Bild zeigt einen Teil der Delegation vor der Abfahrt im Rathaushof in Ludwigsburg. Von links nach rechts: MdL Heinrich von Hacht mit Gattin, Ratsmitglied Schank mit Gattin, der Leiter des Kulturzentrums, Schiller, Oberbürgermeister Dr. Ulshöfer, Stadträtin Zips, Stadtrat Hoch mit Gattin und der Leiter des Deutsch-Französischen Instituts, Dr. Schenk. (Bild: Röckle)

Die Freizeit der Jugend

Im Rahmen einer Reihe des „theologischen Gesprächs" im CVJM Ludwigsburg zur „Wirklichkeit des Menschen heute" spricht am Montag, 5. Oktober, um 20 Uhr in der Gartenstraße 17 Frau L. Haas (Leonberg) über „Das Freizeitverhalten und die Freizeitwünsche heutiger Jugendlicher in der Stadt." Frau Haas ist Mitglied der Studiengruppe „Jugend und Freizeit Leonberg", die auf Grund einer Untersuchung in Leonberg unter der wissenschaftlichen Leitung des Diplomsoziologen Dr. A. Werner (Stuttgart) ein Gutachten mit Vorschlägen zur Planung einer neuen Freizeitwelt für Leonberg erarbeitet hat.

Ein Kranz am Grab der Königin

Wie alljährlich werden die ehemaligen Ludwigsburger Gelben Ulanen am 10. Oktober, 10 Uhr, auf dem Alten Friedhof in Ludwigsburg am Grab der letzten Königin, ihres einstigen Regiments-Chefs, einen Kranz niederlegen.