

Les petits cadeaux entretiennent l'amitié entre Montbéliard et Ludwigsburg

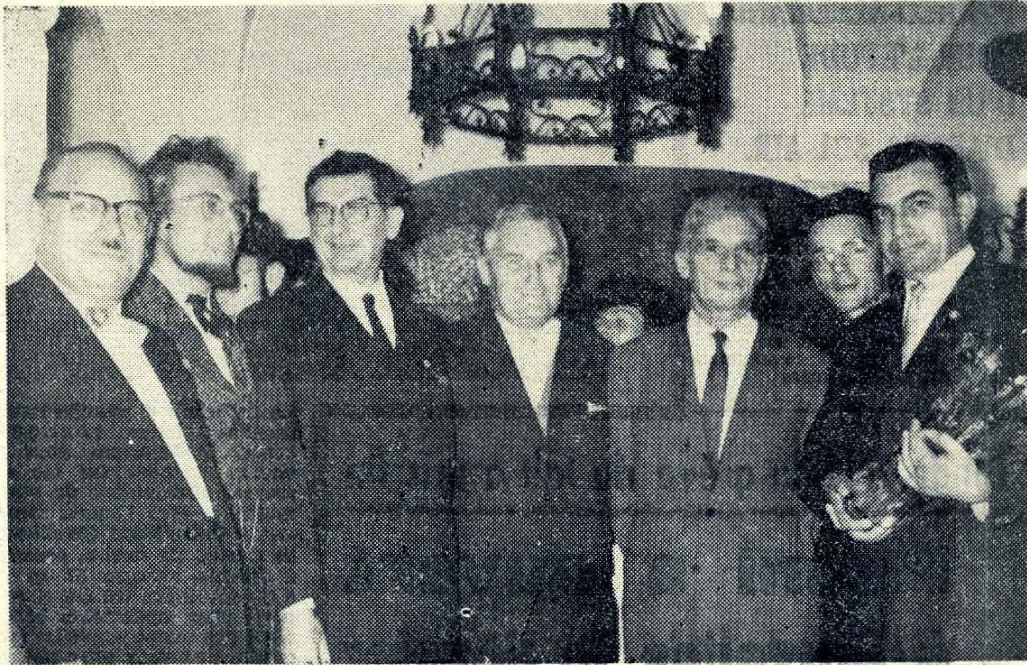

Sur notre photo prise lors de la réception offerte, samedi soir, au caveau de la douane, la chorale Liedertafel : MM. Störkle, Etienne Mallard, Juillard, Saur, Tuefferd, Lang et Kreider, après la remise du vase Le cristal au chef de la chorale de Ludwigsburg

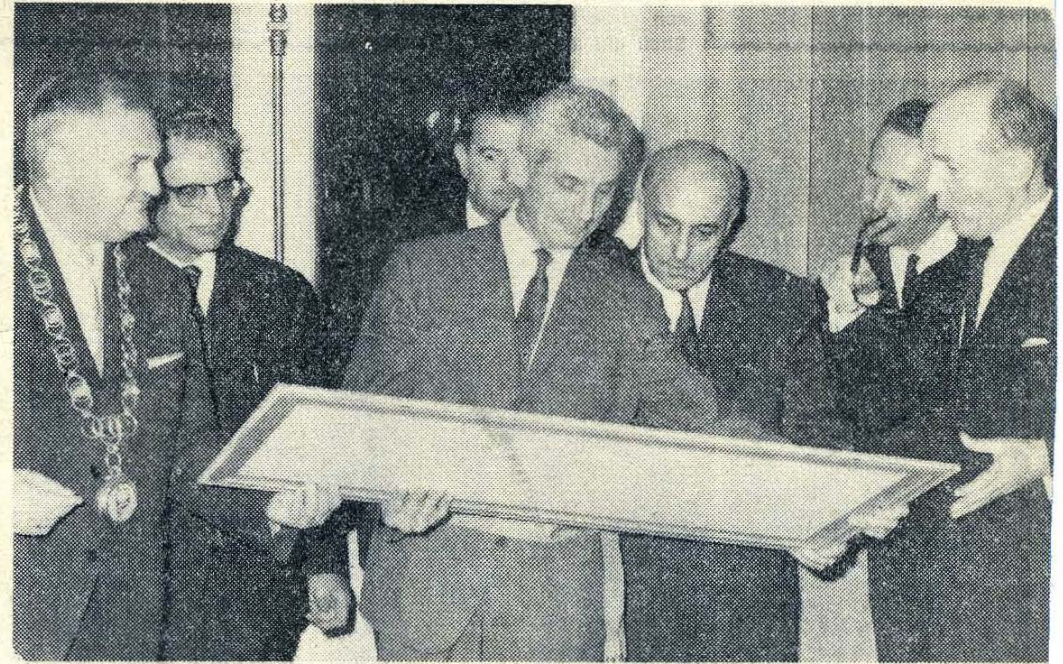

Echange de cadeau. Ici, M. le maire de Montbéliard reçoit un tableau représentant le château de Ludwigsburg



comme Dolly, de Greensboro, l'épouse du maire de Ludwigsburg a reçu une petite clé aux armes de la ville, lui permettant l'entrée à Montbéliard « par la porte de derrière »

villes jumelles



sameLi, lors de la réception en mairie, M. le docteur Tuefferd remet une clé aux armes de Montbéliard au docteur Sauer. Ainsi, nos villes jumelles : l'une américaine, Greensboro; l'autre allemande, Ludwigsburg, possèdent les clés de la ville



M. Störkle, chef de la chorale Liedertafel, félicitant le Diable et M. Etienne Mallard