Les Allemands nous envient

Une délégation d'éducateurs spécialisés de Ludwigsburg a fait le tour des quartiers de Montbéliard et n'y a pas trouvé de problèmes importants.

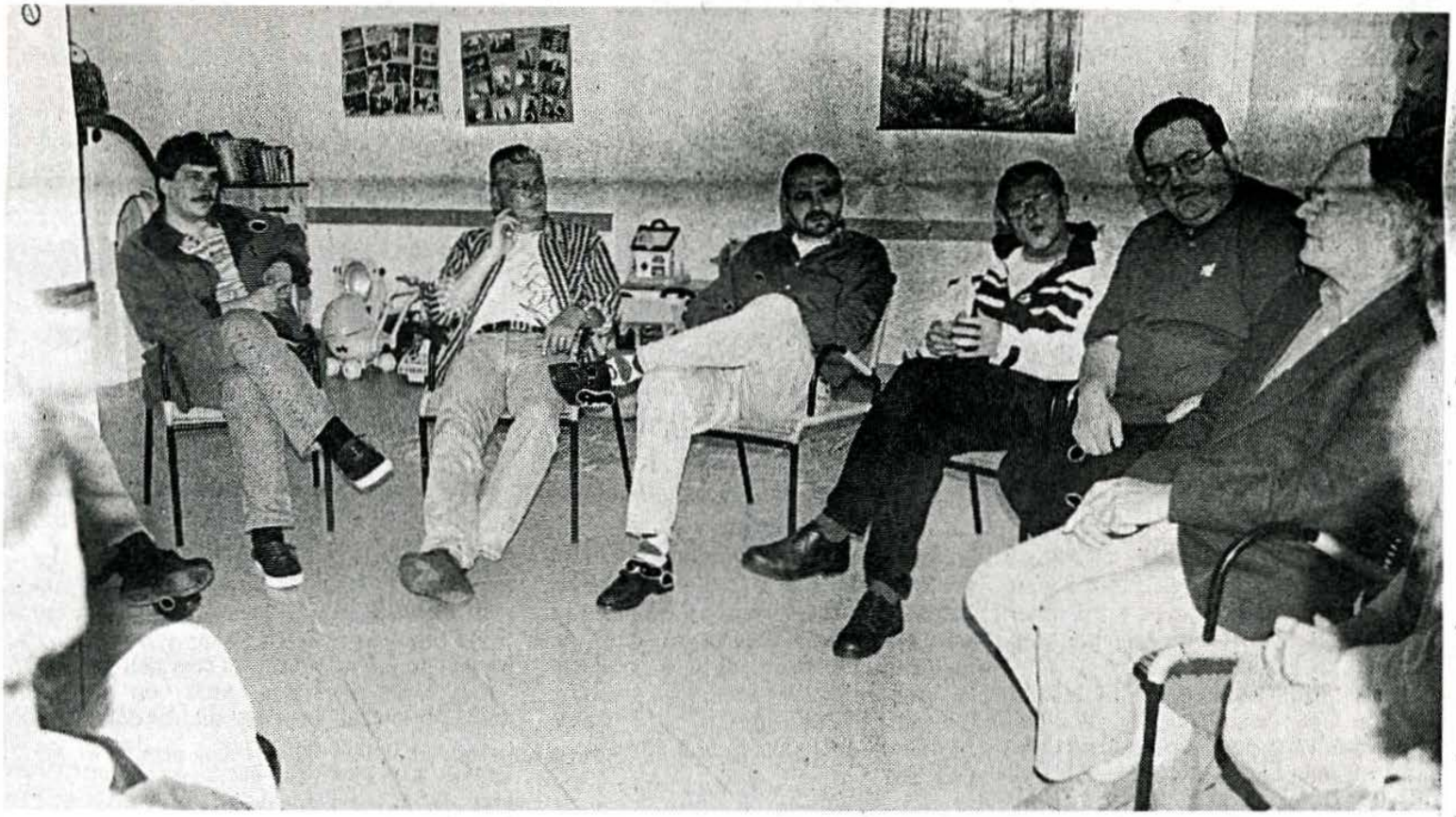

Echanges au centre d'accueil de la Prairie. ***(Photo « LE PAYS » PL)***

22 % de chômage chez les jeunes. Nos voisins sont arrivés avec ce chiffre en tête et s'attendaient à trouver des quartiers dégradés, sales... **« C'est peut-être l'effet Coupe du monde »** s'est hasardé à dire l'un d'entre eux. Plus sérieusement, en faisant le tour de la Petite-Hollande et de la Chiffogne, ils n'ont trouvé ni graffiti, ni casse.

« En Allemagne, avec un tel taux de chômage, les jeunes se feraient remarquer en sombrant dans la délinquance, la drogue. C'est ce qui arrive quand une grande partie des jeunes est sans perspective, sans occupation. Des rencontres de foot ne peuvent remplir ce vide » explique Heinz Velter, président de la Croix-Rouge de Ludwigsburg.

Autre différence que soulignent les Allemands : de ce côté-ci du Rhin, les jeunes entrent beaucoup plus tard dans la vie professionnelle. **« Il n'y a pas beaucoup de places pour les apprentis à Montbéliard et elles ne sont pas très diversifiées »**. En Allemagne, le système qui permet une insertion précoce dans la vie active est une réponse à la délinquance juvénile.

ECHANGES

Les éducateurs allemands ont été également surpris du travail de longue haleine que pouvaient entreprendre leurs homologues français. **« Nous avons rencontré un animateur qui est en place depuis treize ans. En Allemagne, on répond à une situation de crise mais dès que le calme est revenu, tout s'arrête. »**

Sur les problèmes plus spécifiques de toxicomanie, ils ont eu des échanges avec le personnel du Relais. Bruno Kneisel, directeur du service social, s'interroge sur le recours aux produits de substitution, tolérés en France. **« Ce n'est pas encore le cas chez nous. L'Allemagne du sud est très conservatrice. Nous constatons que des jeunes drogués tombent dans la criminalité pour se procurer la dose nécessaire».**

La délégation a également rencontré des jeunes des quartiers et ont terminé son séjour par une visite de la maison d'accueil de la Prairie.

Une suite sera donnée à ces échanges. A la rentrée prochaine, des rencontres de foot sont programmées entre les jeunes de Montbéliard et de Ludwigsburg.