

# 60 pasteurs wurtembergeois au Pays

60 pasteurs de la région de Ludwigsburg ont rencontré durant trois jours, à Glay, leurs homologues de l'Eglise évangélique luthérienne du Pays de Montbéliard. Une première qui n'est pas sans relation avec le jumelage qui lie la cité des Princes à la cité wurtembergeoise. M. Lang, maire de Montbéliard a d'ailleurs reçu, hier, à l'Hôtel de Ville, la délégation pastorale d'Outre-Rhin. Professeur d'allemand de formation, il s'est exprimé excellemment dans la langue de Goethe pour souhaiter la bienvenue à ses hôtes. Les pasteurs allemands se sont enquis de la situation sociale et économique locale.

Le problème des réfugiés a été au centre des discussions qui ont eu lieu à Glay entre les représentants des deux églises. Elles ont exprimé le vœu dans la perspective de 1992 que l'Europe soit une Europe ouverte vis à vis des immigrés et des réfugiés.

Cette rencontre de l'avis commun ne devrait pas rester une première sans lendemain.

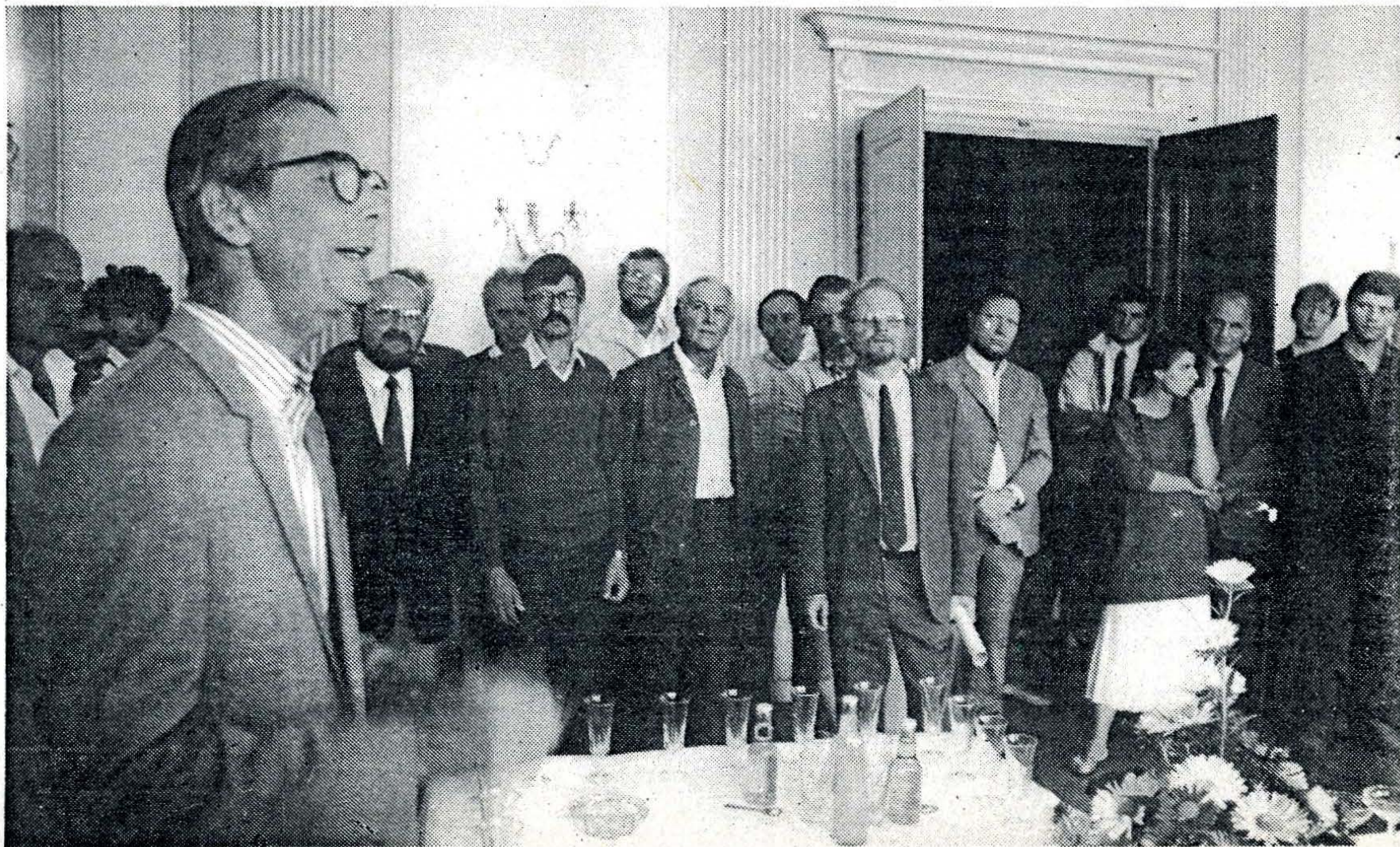

(Photo «Le Pays»)